

ALINEAMIENTO Y NUMERO OFICIAL



AYUNTAMIENTO
CONSTITUCIONAL
DE IXTLAHUACAN DE
LOS MEMBRILLOS, JAL.
2012-2015

C. DIRECTOR DE OBRAS PÚBLICAS

0921

PRESENTE:

EL SUSCRITO, PROPIETARIO DEL PREDIO QUE SE INDICA, SOLICITA **ALINEAMIENTO Y NUMERO OFICIAL** PARA EL MISMO PROTESTANDO DE LA VERACIDAD DE LOS DATOS QUE EN SEGUIDA PROPORCIONA

UBICACIÓN	SERVICIOS EXISTENTES
SECTOR _____	AGUA <u>SI</u> <small>SI O NO</small>
CALLE <u>PRIVADA AGUILILLAS</u> <small>NUM. Y NOMBRE</small> <u>ANTES (AGUILILLAS)</u> <small>NUM.</small>	ALUMBRADO <u>SI</u>
FRACCIONAMIENTO O ZONA <u>IXTLAHUACAN DE</u> <u>LOS MEMBRILLOS</u>	DRENAJE <u>SI</u>
MANZANA <u>4</u> LOTE <u>6</u>	BANQUETA <u>SI</u>
LUGAR PARA CROQUIS QUE DEBE DIBUJARSE CON TINTA	PAVIMENTO <u>EM PEDRADO</u>

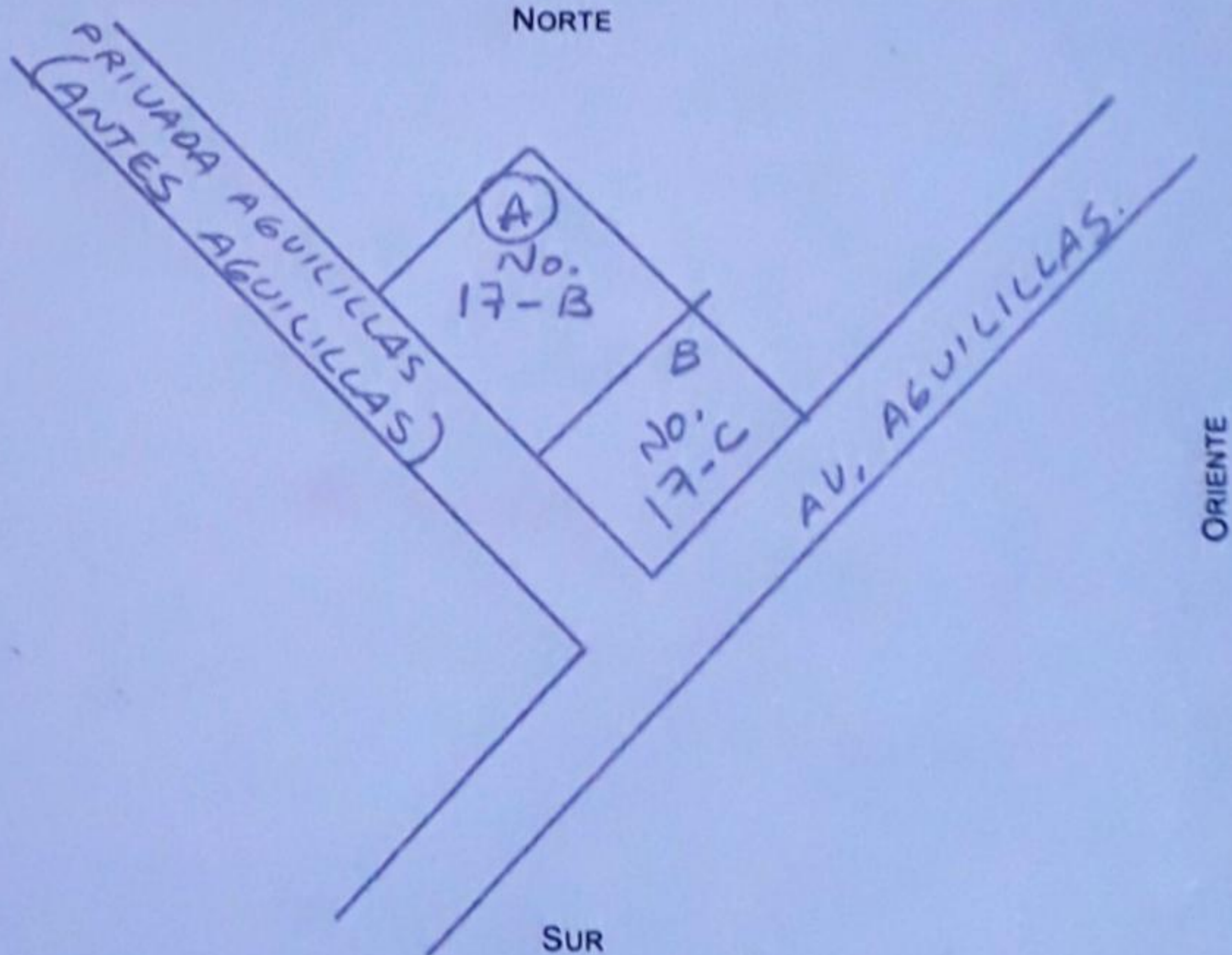

DATOS QUE DEBEN INCLUIRSE EN EL CROQUIS

DIMENSIONES DE TODOS LOS LINDEROS DEL PREDIO, DISTANCIA DEL PREDIO A AMBAS ESQUINAS CALLES QUE LIMITAN LA MANZANA LOCALIZACIÓN DE LA(S) ENTRADAS AL PREDIO

IXTLAHUACÁN DE LOS MEMBRILLOS, A 14 DE ENERO DE 2019

GOBIERNO MUNICIPAL
IXTLAHUACÁN DE LOS MEMBRILLOS
2018-2021

DIRECCIÓN DE
DESARROLLO
URBANO

SERGIO HERRERA E.
NOMBRE DEL PROPIETARIO

P.P.

AV. AGUILILLAS NO. 12
CALLE

LOCALIDAD DE AGUILILLAS
COMUNIDAD

OBSERVACIONES

18 / I / 19.

REUBO No. 2812602

CALIFICACION \$ 326.81

ART. 40-IA1

ART. 40-II-A1

ART. 40-II-B-1b

ART. 95-1a

- AV. AGUILILLAS NO. 17-C

- PRIVADA AGUILILLAS NO. 17-B

(ANTES AGUILILLAS)

Recibi Original

[Signature]